Estratto Carta Idrogeomorfologica - Regione Puglia

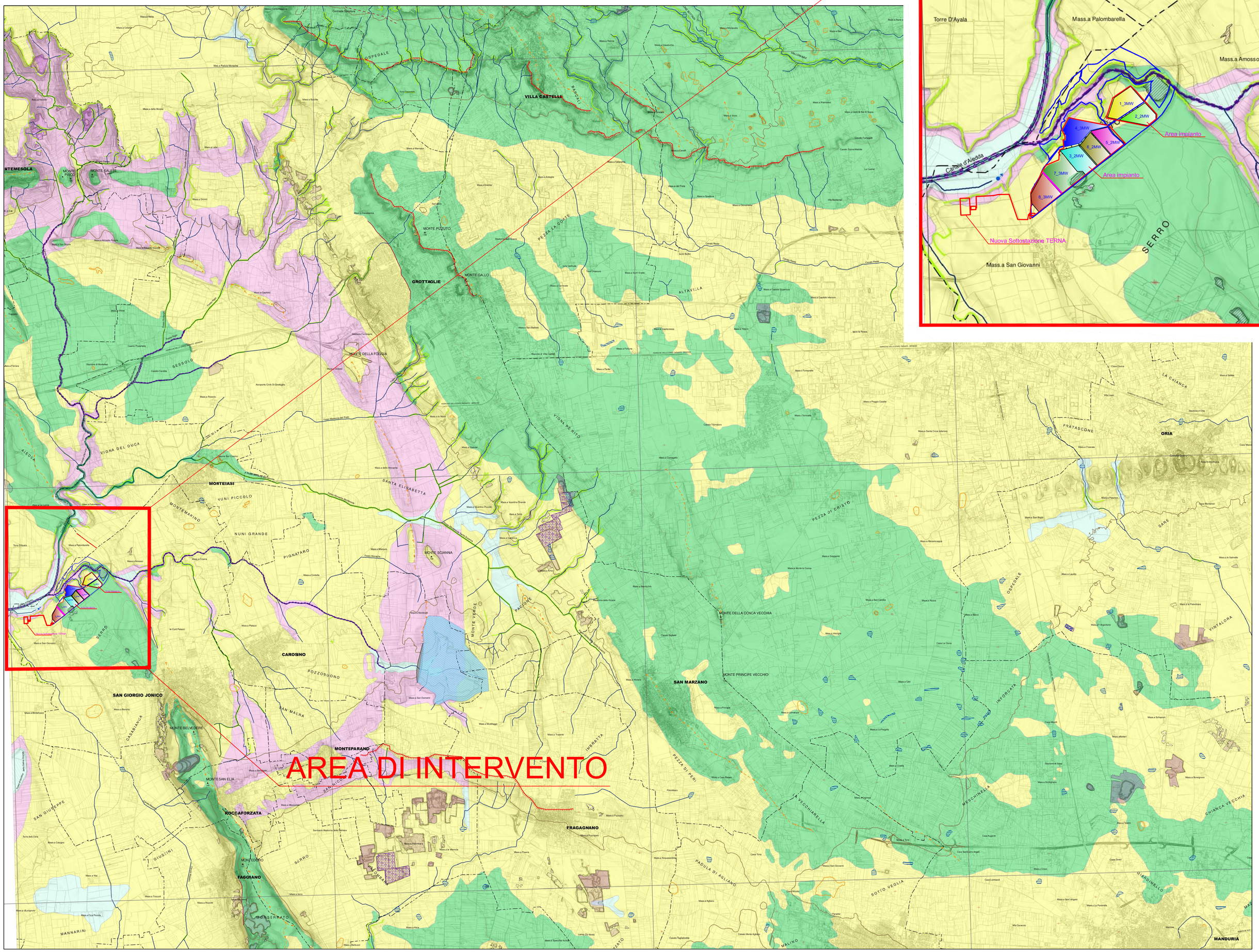

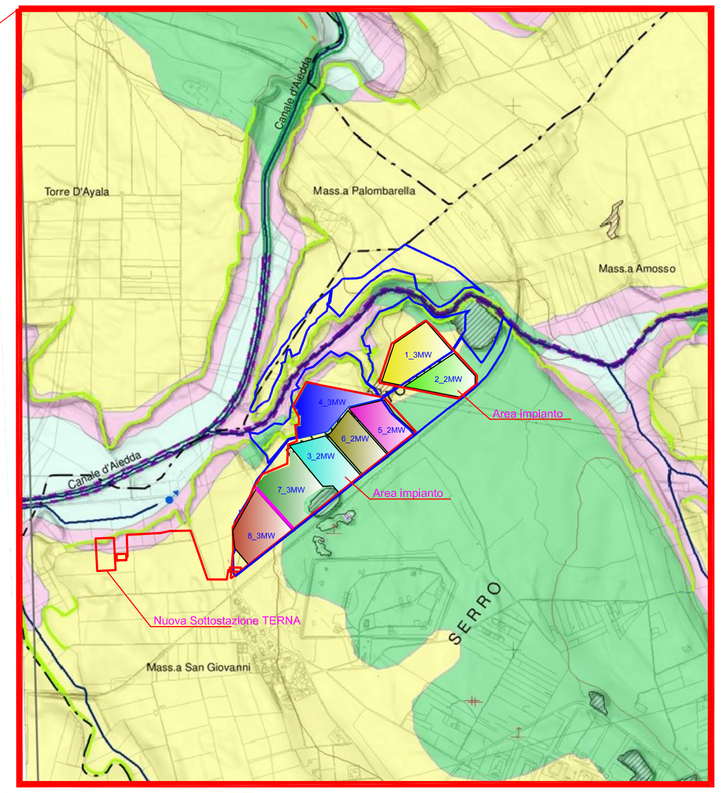

SCALA 1 : 10.000

0 100 200 300 400 500

ELEMENTI GEOLOGICO-STRUTTURALI

Litologia del substrato

- Rocce prevalentemente calcaree o dolomitiche
- Rocce evaporitiche (carbonatiche, anidritiche o gessose)
- Rocce prevalentemente marnose, marnoso-pelitiche o pelitiche
- Rocce prevalentemente arenitiche (arenarie e sabbie)
- Rocce prevalentemente ruditiche (ghiaie e conglomerati)
- Rocce costituite da alternanze
- Depositi sciolti a prevalente componente pelitica e/o sabbiosa
- Depositi sciolti a prevalente componente ghiaiosa

Tettonica

- Faglia
- Faglia presunta
- Asse di anticlinale certo
- Asse di anticlinale presunto
- Asse di sinclinale certo
- Asse di sinclinale presunto
- Strati subortizzontali (<10°)
- Strati poco inclinati (10°-45°)
- Strati molto inclinati (45°- 80°)
- Strati subvertticali (>80°)
- Strati rovesciati
- Strati contorti

OROGRAFIA

- 0 - 100 m
- 100 - 200 m
- 300 - 700 m
- 700 - 1200 m
- Rilievo e relativa quota al suolo l.m.m.
- Punto sommitale
- Isoipsa con equidistanza 25 m
- Isoipsa con equidistanza 100 m

PENDENZA (da CTR 1:5.000)

- Piane costiere e alluvionali, spiani morfologici
- Versanti a moderata acclività
- Versanti a media acclività
- Versanti ad elevata acclività
- Pareti subverticali

BATIMETRIA

- Isobata con equidistanza 5 m
- Isobata con equidistanza 25 m

FORME DI VERSANTE

- Nicchia di distacco
- Corpo di frana
- Cono di detrito
- Area interessata da dissesto diffuso
- Area a calanchi e forme similari
- Orlo di scarpata delimitante forme semiapianate
- Cresta affilla.a
- Cresta smussata
- Asse di displuvio

(Nicchia di distacco, Corpo di frana, Cono di detrito: Dissesto gravitativo)

FORME DI MODELLAMENTO DI CORSO D'ACQUA

- Ripa di erosone
- Ciglio di sponda

FORME ED ELEMENTI LEGATI ALL'IDROGRAFIA SUPERFICIALE

- Corso d'acqua
- Corso d'acqua episodico
- Corso d'acqua obliterato
- Corso d'acqua tombato
- Canale lagunare
- Recapito finale di bacino endoreico
- Sorgente

BACINI IDRICI

- Lago naturale
- Lago artificiale
- Laguna
- Salina
- Stagno, acquitrino, zona palustre

FORME CARSICHE

- Ingresso di grotta naturale
- Voragine, inghiottitoio o pozzo di crollo
- Dolina
- Orlo di depressione carsica a morfologia complessa

FORME ED ELEMENTI DI ORIGINE MARINA

Tipo di costa

- Costa rocciosa
- Costa rocciosa con spiaggia ciottolosa al piede
- Costa rocciosa con spiaggia sabbiosa al piede
- Falesia
- Falesia con spiaggia ciottolosa al piede
- Falesia con spiaggia sabbiosa al piede
- Ria
- Spiaggia sabbiosa
- Spiaggia ciottolosa
- Spiaggia sabbiosa-ciottolosa
- Cordone dunare
- Faraglione

FORME ED ELEMENTI DI ORIGINE ANTROPICA

- Argine
- Traversa fluviale
- Opera di difesa costiera
- Diga
- Opera ed infrastruttura portuale
- Discarica controllata
- Area di cava attiva
- Cava abbandonata
- Cava riqualificata
- Cava rinaturalizzata
- Discarica di residui di cava
- Miniera (abbandonata)
- Discarica di residui di miniera

(Cava abbandonata, Cava riqualificata, Cava rinaturalizzata, Discarica di residui di cava, Miniera (abbandonata), Discarica di residui di miniera: Cave e miniere)

SINGOLARITA' DI INTERESSE PAESAGISTICO

- Geosito

LIMITI AMMINISTRATIVI

- Limite di regione
- Limite di comune

- LIMITE INTERVENTO
- CONFINE DI PROPRIETA'
- AREA DI INTERVENTO
- AREA DI PROPRIETA'

REGIONE PUGLIA

PROVINCIA di TARANTO

COMUNE di
SAN GIORGIO JONICO

REALIZZAZIONE DI UN IMPIANTO FOTOVOLTAICO DI POTENZA PARI A 20,5 MWP

CONNESSO ALLA RETE DI DISTRIBUZIONE ELETTRICA NAZIONALE
AI SENSI DEL D.M. 19.02.2007

LOC. MASSERIA PALOMBARELLA

- TAV. 07 -
Inquadramento Tematico
Estratto Carta Idrogeomorfologica
Regione Puglia

data **16.12.2010** scala **1: 10 000**

COMMITTENTE / PROPONENTE

quattromila

Quattromila S.r.l.
Via Angelo Maj, 10 – 24100 BERGAMO – tel / fax 035-4340290

CONSULENZA GENERALE

Venturini&Partners ITALY
energy and environment consultants

Venturini&Partners Italy srl
Via Lamarmora, 140 - 25124 Brescia

Ing. Roberto Piras
Arch. Elisa Anna di Palma
Geom. Antonella Delrio
Dott.ssa Elena Viani
Dott. Agronomo Saverio Internò
Dott. Geologo Gianfranco Moro
Indagini M.A.S.W. e Sismica a Rifrazione
Geoexploration S.r.l.

OPERE DI CONNESSIONE TERNA

PLC SYSTEM S.r.l. – Marigliano (NA)

PROGETTAZIONE

Ing. Roberto Piras
(Progettazione Tecnica)

ORDINE INGEGNERI PROVINCIA DI SASSARI
N. 971 Dott. Ing. ROBERTO PIRAS

Arch. Elisa Anna di Palma
(Coordinamento VIA)